

ラポールの祭典2024 開催!

～みんな笑顔に「つながり・夢」～

日時
9月22日(日)
10:00~15:00

「ラポールの祭典」は、横浜ラポールをより多くの方に知っていただくと共に、障害者の理解につながることを目的としています。
障害のある方々の交流、さらに障害のある方とない方が共に体験・交流ができるよう、たくさんの団体の協力を得ながら、各施設で楽しい企画を準備しています。
ご家族、お友達、仲間を誘って遊びに来てみませんか。
※プログラムは、変更になる場合がありますので、あらかじめご了承ください。
※9月21日(土)13時から準備のため全館の通常利用はできません。



★ スポーツ ★

フィットネスルーム	トレーニング機器体験
健康相談コーナー	健康クイズ 下肢装具の相談 ※午前のみ
メインアリーナ	バスケットボール体験 電動車いすサッカーファンガード展示紹介 陸上競技体験(日常用車いす) ふうせんであそぼう!
サブアリーナ	ワクワク運動あそび広場 ※当日整理券配布 ※障害のある方と介助者のみ
グラウンド	ウォーキングサッカー 車いすソフトボール テニス体験(立位・車いす) モルック コーンホール 耳のきこえない陸上選手が使う「スタートランプ」体験
ボウリング	チャレンジボウリング ※障害のある方と介助者のみ

★ 文化 ★

ビジュアルーム	「きこえない世界」をのぞいてみよう! 手話でお話してみよう!
シアター	DANCE@RAPPORT オリジナル缶バッジ作成 介護ロボット ※ヨッテク企画
創作工房	簡単☆創作ひろば
ラポールボックス	チームライフ体験&P.UNITED紹介ブース
ラポール座	おもちゃのひろば

★ その他 ★

交流スペース (旧レストラン)	障害者施設による パンなどの販売
大・小会議室	食事スペース



同時開催

ヨッテクキッズ2024
2024.9.22日 10:00 - 15:00
会場 横浜市総合リハビリテーションセンター
1階ホール・北側駐車場 入場無料

YRS 社会福祉法人 横浜市リハビリテーション事業団

最新情報はヨッテクキッズのwebサイトをご覧ください。
<http://www.yokohama-rf.jp/yotec/>



移動型バリアフリートイレ
「モバイルトイレ」を体験しよう!



別会場

～横浜ベイサイド
マリナー～
『初めてのセーリング体験』
※小中高校生限定
※事前申込制

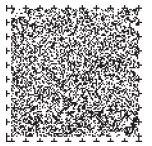

バスケットボール教室（知的・発達障害）

個人スキル(パス・ドリブル・シュート)の基本技術を練習します。

対象	中学生、高校生(12歳~18歳)で療育手帳(愛の手帳)または精神障害者保健福祉手帳(発達障害)を持っている方、またはそれに準ずる方
日程	8月24日(土)、31日(土) 全2回
時間	13:00~13:45
定員	10人程度
参加費	無料
申込	8月10日(土)まで

車いすバスケットボール教室

チェアスキル(車いすの操作)を中心に車いすバスケットボールの基本技術の練習をします。

対象	12歳~22歳(中学生以上)で、下肢に障害または疾患やケガのある方
日程	8月24日(土)、31日(土) 全2回
時間	14:00~14:45
定員	10人程度
参加費	無料
申込	8月10日(土)まで

※開催要項をご確認の上、申込用紙に記入し、横浜ラポールまたはラポール上大岡に直接提出、郵送、FAXにてお申込みください。

事業団職員採用選考のお知らせ

令和7年4月採用に向けた定期採用選考の申込受付が8月からスタートします。
募集職種や応募条件、選考スケジュール等の詳細については、事業団ホームページをご確認ください。
<http://www.yokohama-rf.jp/recruit/index.html>

《就職説明会》採用選考に先駆けて、就職説明会(7月下旬)を会場集合×Zoomで開催します。
法人の概要・勤務条件をはじめ、職種別に現役職員による業務説明、
質疑応答ができる絶好の機会です。
日時・職種・申込方法等の詳細については、同じくホームページをご確認ください。
<http://www.yokohama-rf.jp/recruit/orientation.html>

【採用に関する問合せ】 経営部人材開発課/採用担当 yrf-saiyo@yokohama-rf.jp

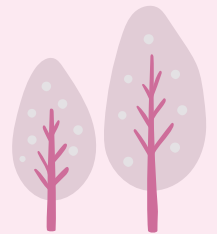

8月の主な催し	■オリジナル・スポーツ広場	1日(木)、8日(木)、15日(木)、 22日(木)、29日(木)	■スポーツ広場(肢体)	
	■体力測定・健康づくり相談		■運動あそび広場(肢体)	10日(土)
	□陶芸絵付けひろば	2日(金)	□ラポック・ヘルシー	
	□ズーラシアンプラスミニコンサート		□夏休み「カラオケ大会」	
	■金曜スポーツ広場	2日(金)、16日(金)	■スポーツ体験広場	17日(土)
	■運動あそび広場(知的・発達)	3日(土)	■はじめてのスポーツ体験教室(知的・発達)	
	□夏休み おもちゃのひろば(プラレール)	4日(日)	□ブランタリウムパーク in ラポール	23日(金)
	□第2回ユースフルコンサート		■ウェルネスプログラム(知的・発達)	
	□ピアノを弾いてみませんか?	6日(火)、14日(水)、 26日(月)、30日(金)	□工作ひろば	24日(土)
	■リハ・スポーツ	6日(火)、20日(火)、27日(火)	□ハッピーサタデーバースデータイム	
	□陶芸個人釉かけ	7日(水)	■ゲームでフィットネス広場	
	□おもちゃ病院	8日(木)	□ものづくり広場	25日(日)
	■大人ウェルネス	9日(金)、16日(金)、 23日(金)、30日(金)	□芸術劇場 ドリーマーズステージ	
			□のびのび月ようび in ラポール	26日(月)
		■ウェルネスプログラム(肢体)		
		□移動おもちゃ図書館(ラポール上大岡)	28日(水)	

■ スポーツ □ 文化

施設改修工事

施設の改修工事を実施します。下記の施設はご利用できません。

1. プール

令和6年6月26日(水)~令和8年3月(予定)
プールの設備に不具合が発生し利用再開できない状況です。

2. ラポールシアター、プール更衣室、プールギャラリ

令和6年10月~令和8年3月(予定)

3. サブアリーナ

令和7年1月~3月(予定)

※なおラポールボックス、大・小会議室はご利用時に工事音の影響がある場合があります。
工事期間中は、ご不便をおかけしますがご了承ください。

※市内公共屋内プールの一覧等を用意していますので、必要な方は総合受付にお申し出ください。

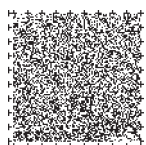

第2回 ユースフルコンサート

～才能あふれる若きピアニストたちによるコンサート～

出演者は、さまざまなコンクールへの出演・受賞経験のあるパ
ラアーティストです。

■日 時：8月4日(日) 14:00～15:30 (13:30開場)

■会 場：ラポールシアター ■定 員：250人

■入 場 料：無料 ※当日、会場に直接お越しください

■出 演：桑名 翔英、五井 彩希、佐藤 匠、橋爪 遼星、日比 基就、
矢野 桜愛 (五十音順)

夏休み「カラオケ大会」

ラポールシアターのステージでうたおう♪

■日 時：8月10日(土) 午前の部 11:00～12:30

午後の部①13:30～14:30(こどもの部)

②14:30～15:30(おとなの部)

■会 場：ラポールシアター

■対 象：障害のある方とその家族・介護者

■定 員：午前の部15組・午後の部①10組 ②10組

■参加費：無料 ■申 込：先着順 ※定員になり次第締切

要申込

プラネタリウムパーク in ラポール

星つむぎの村から、プラネタリウムがやってきます！肢体不自由、医療ケ
ア、身体障害のあるお子さんとそのご家族を対象に、ドーム型の移動プラネタリウムの
体験と、ゆったりとした遊び場を楽しんでいただくイベントです。

■日 時：8月23日(金) ①10:00～12:00 ②13:30～15:30

■会 場：ラポールボックス

■対 象：中学生までの肢体不自由児、医療ケア、
身体障害のあるお子さんとその家族・介護者

■定 員：各回8組

■参加費：お子さん1人300円

■申 込：先着順 ※定員になり次第締切

■協 力：一般社団法人星つむぎの村



工作ひろば vol.96 キラキラこま

画用紙とカラフルな色のセロハンを使って、キ
ラキラ回る「こま」を作りましょう。

■日 時：8月24日(土)

13:00～15:30

(15:00受付終了)

■会 場：創作工房

■対 象：年齢を問わず

障害のある方

発達に心配のある

お子さんとその保護者・介護者

■参加費：無料 ※材料がなくなり次第終了



移動おもちゃ図書館

「おもちゃのひろば@ラポール上大岡」

要申込

障害のあるお子さん、発達に心配のあるお子さんのためのおもちゃのひ
ろばです。横浜ラポールおもちゃ図書館のおもちゃで遊べます。夏休みス
ペシャルとして午後も開催！対象も小学生までに拡大します。

■日 時：8月28日(水) 10:00～12:00、13:30～15:30

■会 場：8階多目的スペース

■対 象：障害や発達に心配のある小学生までのお子さんとその家族・介護者

■定 員：各回10組 ■参加費：無料 ■申 込：先着順

親子の音楽広場「サンデーフレッシュミュージック」

楽器や歌、リズム遊びなど、さまざまな角度から音
楽を楽しむプログラムです。

■日 時：9月1日(日) 10:30～12:00

■会 場：ラポールボックス

■対 象：小学生以上の障害のある方とその家族

■定 員：20組(50人)程度

■参加費：1組(2人まで)300円、1人追加100円

■申 込：先着順 ■ゲスト：Ko-sei, kano、野村琴音

要申込

創作工房からのお知らせ

絵画サロン

要申込

～テーマ「セピア」～

ご自身のペースで水彩画の制作に取り組むサロ
ンです。基本の画材は無料で貸し出します。初心者
の方も大歓迎です。

●日 時：9月11日(水) 13:00～16:00(15:00受付終了)

●対 象：主に15歳以上の障害のある方

●定 員：15人程度 ●参加費：300円

●申 込：先着順 ※定員になり次第締切

※8月1日(木)より申込開始

●講 師：はやしまき

図工の時間

要申込

～木製のトレイをつくろう～

木製のトレイに色を塗ったり、
絵を描いてみましょう。

●日 時：9月14日(土)

13:00～14:30

●対 象：小学生以上の障害のある方とその家族

●定 員：15人程度 ●参加費：500円

●申 込：先着順 ※定員になり次第締切

※8月1日(木)より申込開始

●講 師：穴澤 秀隆



ラポール美術展

(10月21日～27日開催)
の作品を募集しています！

障害のある方の個人申込作品
(2点以内)、団体申込作品(25
点以内)で、絵画、写真、書、
立体造形(陶芸・織物など)を
募集しています。詳細は館内で
配布中の「ラポール美術展申
込要綱」でご確
認ください。
(ホームページ
でもご覧い
ただけます)

締切
8月31日
必着

※介助が必要な方は、ご同伴をお願いします。 ※8月7日(水)10:00～15:00、25日(日)10:00～15:00は、個人利用できません。



おもちゃ図書館からのお知らせ



ラポールおもちゃ病院

要申込

ボランティアのおもちゃドクターが無料(部品代は依頼者
負担)で修理をします。障害のある方のみ受け付けます。

日 時：8月8日(木)10:00～15:00

会 場：2階 小会議室

申 込：事前申込

※定数になり次第締切(1人3点、1施設5点まで)

協 力：ワイワイおもちゃドクターズ

ハッピーサタデー パースデータイム

ボランティアによるパネルシアターなどを楽しみながらお誕生月のお子さんのお祝い
をします。

日 時：8月24日(土)11:00～11:30

会 場：おもちゃ図書館 遊びエリア

対 象：障害、発達に心配のあるお子さんとその家族・介護者

定 員：12人 ※当日先着順。お誕生月の方はスタッフにお申し出ください。

参加費：無料

おもちゃ病院の申込方法 おもちゃ図書館へ直接または、電話で受付。(受付時間 9:30～16:00)

要申込 文化教室・イベントの申込方法

横浜ラポールへ直接または、はがき、FAX、メール (rapo-bunka@yokohama-rf.jp) で。

①ご希望の講座・イベント名と開催日 ②参加者氏名(フリガナ)、年齢、障害の内容 ③同伴者氏名(フリガナ) ④郵便番号・住所
⑤電話(FAX)番号 をご記入の上、横浜ラポール文化事業課まで。視覚障害者のみ電話申し込み可。

要申込 のないものは、申込不要です。直接会場にお越しください。

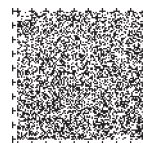

横浜ラポール 聴覚障害者情報提供施設からのお知らせ

● 出前講座報告

「手話通訳者の仕事～手話通訳者・要約筆記者派遣事業について～」
フェリス女学院大学の学生に講演しました。

7月号でもお知らせしました、若年層を対象に手話通訳者や要約筆記者の仕事について興味を持っていただくため、いくつかの取組みを始めています。6月7日(金)フェリス女学院大学に伺いました。学生、教職員17人の参加をいただき、横浜市の通訳者制度の概要、現役の若手の職員であり手話通訳者から派遣現場での経験、実際に行っている業務の話をしました。積極的な質疑応答があり、興味を持っていただけたと感じました。



今後も手話通訳・要約筆記に関心のある若年層の拡大に努めていきます。

<問合せ> 横浜ラポール聴覚障害者情報提供施設
TEL.045-475-2057 FAX.045-475-2059
普及啓発担当メール: rapo-keihatsu@yokohama-rf.jp

障害者スポーツ文化センター



のご案内

- ご利用にあたっては ①ラポール上大岡の利用登録が必要です。
- ②各プログラムに参加の場合は事前予約が必要です。

- 利用案内 TEL.045-840-2151 FAX.045-840-2157
- 開館時間 月・水～土曜 9:30～21:00 日曜・祝日 9:30～17:00
- 休館日 毎週火曜日、年末年始
- ホームページ <http://www.yokohama-rf.jp/raport/kamiooka/index.html>
- 交通 京浜急行・市営地下鉄「上大岡駅」下車

「ゆめおおおかオフィスタワー」2階のメインエントランスより、低層用エレベーターで7階へお越しください。
※車でご来館される場合は、ゆめおおおかオフィスタワーの地下駐車場(有料)等をご利用ください。なお、駐車場料金の減免等はございません。

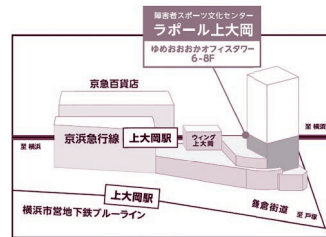

ラポール
For Smile
情報発信サイト



ラポールのさまざまなイベントやプログラムの案内、実施したプログラムの報告をしています。ぜひチェックしてみてください！

● 横浜ラポールののご案内 ●

- 利用案内
TEL.045-475-2001
FAX.045-475-2053
貸切施設予約
TEL・FAX.045-475-2002

- 開館時間
月～土曜 9:30～21:00
日曜・祝日 9:30～17:00
※各施設の利用時間についてはあらかじめご確認ください。

- 休館日
毎月第2火曜日、年末年始

- 交通
JR/市営地下鉄/相鉄・東急新横浜線 新横浜駅から徒歩約10分
新横浜駅からリフト付き送迎バスを運行(無料)
●障害者優先にご協力をお願いします。

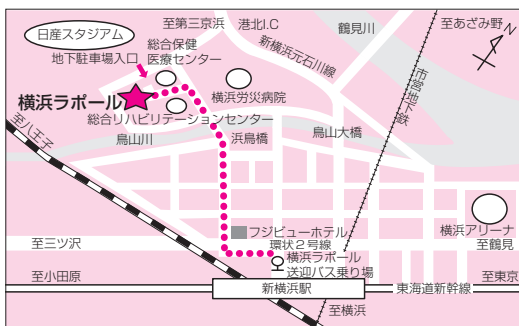

■ 送迎バス時刻表 (新横浜駅⇔横浜ラポール)

新横浜駅発	月～土		時間	日・祝日	
	40	20	9	00	20
				10	30
	45	30	00	15	00
	45	30	15	00	30
				17	
				30	00
				18	20

(注) 横浜ラポールの休館日は別ダイヤとなります。

横浜ラポール発	月～土		時間	日・祝日	
	50	30	10	9	10
				30	50
				10	14
	50	35	20	15	20
	50	35	20	05	20
				16	20
				17	15
				35	
				50	20
				18	19
				45	20
				35	15
				21	

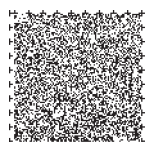

障害者スポーツ文化センター 横浜ラポール
〒222-0035 横浜市港北区鳥山町1752番地

障害者スポーツ文化センター ラポール上大岡
〒233-0002 横浜市港南区上大岡西1-6-1
ゆめおおおかオフィスタワー6～8F