

テイクオフ講座

*** 思春期・青年期の発達障害をテーマにした保護者向け講座です ***
 リハセンター発達精神科をご利用中の小学生以上、
 または学齢後期支援室相談登録の保護者の方にお勧めの講座です。

会場実施の講座

会場	リハセンター 1階ホールもしくは 4階研修室	参加費	無料
タイムスケジュール	通常講座	☆の通常講座	テイクオフ特別講座
受付開始	10:00	13:00	10:00
講義	10:15	13:15	10:15
質疑応答	11:30	14:30	なし
終了予定、アンケート記入	11:45	14:45	12:00

日付	タイトル	講師	主な内容	会場・定員
10/31 (木)	成人期のライフプラン	湯田 京子 ソーシャル ワーカー	成人期を安心して迎えるために、知っておきたい福祉制度やサービスについてご紹介します。地域の中で自立かつバランスのとれた生活プランを一緒に考えてみませんか？	4階研修室 定員 50名
11/21 (木)	ラポールでできる余暇活動	横浜ラポール 上嶋 翔太 (管理運営課) 永野 文敏 (文化事業課)	今後の余暇活動のヒントになるよう、障害者スポーツ文化センターラポールの施設や教室・プログラムや、ラポールで余暇活動を過ごしている方の事例を紹介します。	4階研修室 定員 30名
12/12 (木)	感覚の問題に対する 理解と支援	山本 健太 作業療法士	発達障害の多くの方が感覚の問題をかかえていることが広く知られるようになってきました。感覚の問題は生活の様々な場面に影響し、生きづらさの原因になります。この講座では、感覚の問題の具体例と、対応方法について考えます。	4階研修室 定員 50名
☆ 2025年 1/15 13:15~ (水)	大学生・成人の 発達障害の医学的知識	岩佐 光章 発達精神科医師	主に知的な遅れを伴わないタイプの発達障害、20~30代くらいの方を念頭においた医学的な話をしていきます。社会人として新たに生活を進める中で、気を付けておきたいこと、対応の仕方など、事例を交えながら解説をしていきます。	4階研修室 定員 50名
2025年 3/13 (木)	働くってどういうこと？	笹島 朋浩 就労支援課 職業指導員	将来の「働くこと」に向けて考えてみませんか？中高生の時期からできること、知っておいてほしいことについてお話しします。 (個別級・一般級利用の方にお勧め)	4階研修室 定員 50名
2025年 2/6 (木)	《テイクオフ特別講座》 障害者雇用の実際	田中 啓介 社会福祉法人 横浜やまびこの里 ワークアシスト 施設長	「働く」を考える上で、「一般雇用？障害者雇用？」「障害者雇用の実態は？」「就職の準備方法は？」等、迷ってしまうことや心配なことは沢山あると思います。本講座では、社会情勢等を踏まえ、事例を交えながら情報共有をしていきたいと思ひます。	1階ホール 定員 60名

《注意事項》 基本的には先着順にて申し込みを受け付けますが、
 定員に達した場合、**“お子さんが中学生以上の方”**を優先させていただきます。あらかじめご了承ください。

テイクオフ講座 申し込み方法

申し込み方法

今年度からテイクオフ講座の申し込みは、リハセンターのホームページ上の申し込みフォームからお申込みいただくことになりました。

【URL】	【手順】
<p data-bbox="137 577 647 618">https://riha.yrf.jp/kouza2024-t</p>  <p data-bbox="178 1196 603 1227">QRコードから URL を読み込めます</p>	<ol style="list-style-type: none"><li data-bbox="705 600 1046 636">① 左のページにアクセス<li data-bbox="705 698 1461 734">② 一覧から希望する講座の「お申込み」ボタンをクリック<li data-bbox="705 792 1445 927">③ 必要情報（ご利用中のセンター名、お子さんの氏名、年齢、メールアドレス、電話番号等）を入力<li data-bbox="705 985 1270 1021">④ 受付完了のメールが自動送信されます

- 直接、電話、FAX での申し込みは原則受け付けておりません。ウェブからの申し込みが難しい場合のみ、テイクオフ講座担当者までお電話ください。
- 申込後、自動返信がない場合は、迷惑メールに届いていないか／メールアドレスに間違いがないかをご確認されたうえで、講座担当者までお電話でご連絡ください。
- 携帯電話・スマートフォンのキャリアメールでは、迷惑メール設定によってメールが届かない場合があります。事前に、“@yrf.jp”をドメイン指定受信の許可リストに追加する、URL 付きメール拒否設定を解除する等の設定を行ってください。

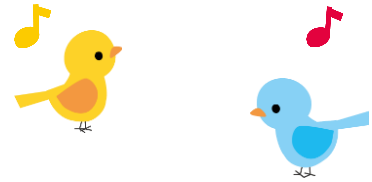

会場実施講座の参加にあたってのお願い・おことわり

■ 開催の中止にかんするお知らせについて

悪天候等、やむを得ない事情で講座の実施を中止する場合がございます。その場合は、お申込みいただいたメールアドレスに中止の連絡をさせていただきます。

■ 安心・安全な診療・訓練・療育のために感染症対策にご協力お願いいたします

センター内では引き続きマスクの着用や手指消毒を推奨しています。マスク着用可能な方は、ご協力ください。お忘れの場合は、お申し出いただければ提供いたしますので、運営スタッフにお声掛けください。

新型コロナやインフルエンザなどのウィルス感染症の検査歴や罹患・治療歴がご本人・身近な人に直近にある場合は、参加はご遠慮ください。

ご本人またはごきょうだいの通う幼稚園保育園、学校等が休園、休校の場合、ご参加の方に体調に不安がある場合はご無理をなさらないよう、お願いいたします。

■ 録音・録画について

会場での講義の様子をリハセンタースタッフが録画させていただく場合がございます。録画は講義部分のみとし、プライバシーには十分に配慮いたします。また、参加者の方の録画・録音はお断りさせて頂いております。趣旨をご了解いただいたうえで、お申し込みください。

■ 欠席される場合

当日の朝、8:45 から 9:00 までに、下記の講座担当まで直接お電話ください。

2 回以上無断キャンセルが続いた場合は、次回の参加から優先順位を下げさせていただく場合があります。

■ 託児について

託児の用意はありません。お子さんを連れてのご参加はご遠慮願います。



ご不明点、欠席等のご連絡はこちらまで

横浜市総合リハビリテーションセンター
テイクオフ講座担当 須田 埴 宮崎

電話 045-473-0666 (代)